Tydelig kristen skole

- i et samfunn i endring!

SOLA STRAND HOTEL

12.-13. november 2026

Arrangør: Kristent Pedagogisk Nettverk
Medarrangør: Stavanger Kristne Grunnskole og Sandnes Friskole



Velkommen til skolestevnet!

Det er en glede å ønske dere velkommen til dager med fellesskap og inspirasjon i flotte omgivelser her på Sola.
Våre skoler er i vekst. Stadig flere familier velger skolene våre, og kanskje er det fordi de ser verdien av en utdanning som forener et kristent verdigrunnlag med faglig kvalitet og trygghet. Kanskje merker vi også en økende lengsel etter mening, tilhørighet og håp, verdier som den kristne troen har båret gjennom generasjoner. Nettopp derfor er arbeidet vårt viktig. Gjennom disse dagene ønsker vi å inspirere hverandre til fortsatt å stå trofast i tjenesten for elevene, familiene og samfunnet vi er satt til å tjene. Vi lever i en tid med store muligheter, men også store utfordringer. Derfor håper vi at konferansen kan hjelpe oss til å rette blikket mot de spørsmålene som er særlig viktige i vår tid. Som Ester fikk høre: «Hvem vet om det ikke er for en tid som denne du har fått din posisjon?» (Est 4,14). Vi tror ikke at vi er her ved en tilfeldighet. Vi er satt til å være lærere akkurat nå, for denne tiden.



Marie Ljones Brekke, Rektor ved Stavanger Kristne Grunnskole

Kjære konferansedeltakere!

Denne gangen møtes vi på Sola, omgitt av en av Jærens vakre strender. Vi håper solen vil bidra til å vise fram Rogalandskysten i all sin prakt.
En konferanse er en møteplass for å lytte, dele og bli inspirert til verdens viktigste jobb. Slike møtepunkter er byggesteiner som når de fylles med tro, kunnskap, varme og retning, styrker dette nettverket vårt i en tid som denne. Når Gud, vår Far, er med på laget, ligger alt til rette for noen innholdsrike og meningsfulle dager sammen.



Hjertelig velkommen til Rogaland!

David Andreas Bjørge, Rektor ved Sandnes Friskole

Tydelig kristen skole!

Dette er KP-netts niende skolestevne!
Elevene trenger deg!
Foreldrene trenger deg!
Samfunnet trenger deg!
Og ikke minst – Gud trenger deg!



Vi håper virkelig dette blir formidlet under skolestevnet, og at du blir inspirert til å drive tydelig kristen skole – i et samfunn i endring!

Olav Sollid, Skoleutvikler i KP-nett

Nyttig info

Skolestevnet arrangeres av Kristent Pedagogisk Nettverk (KP-nett) i samarbeid med Stavanger Kristne Grunnskole og Sandnes Friskole. Dette er det niende stevnet i rekken siden vi møttes til vårt første skolestevne i 2009.

TRANSPORT – Det er 2 km fra flyplassen til hotellet. Det letteste er å ta taxi, bestill gjerne en 9-seter. Sandnes friskole bidrar med to 16-setere som kjører shuttle. På en godværsdag er det mulig å gå (25 minutter).

GRATIS PARKERING – Ta kontakt med resepsjonen i hotellet for eventuelt skilt/lapp for å legge i bilen.

HOTELL – Helpensjon i enkeltrom koster 3075 kr per person, helpensjon i dobbeltrom koster 2490 kr og helpensjon i trippelrom koster 2200 kr. Dette inkluderer overnatting, alle måltider inkludert festmiddag på torsdag og pausebuffet begge dager. Kursavgift på 500 kr kommer i tillegg. Om man ikke vil overnatte gjelder følgende: Dagpakke én dag koster 750 kr. Festmiddag koster 705 kr. Tilgang til SPA avdeling koster 100 kr per dag. NB! Kapasiteten på hotellet er noe begrenset. Vi oppfordrer deltakere til å bo i dobbeltrom/trippelrom. Ved stor påmelding må noen deltakere bo på nærliggende hotell.

PLENUMFOREDRAG OG SEMINARER – Alle plenumsforedragene på torsdag og fredag holdes i den store salen. På torsdag etter plenumsforedragene, er det to seminarrekker. Alle kan da ett seminar fra hver seminarrekke, til sammen 2 seminarer. Noen av seminarene er i den store salen, som blir oppdelt med skillevegger. De andre seminarene finner sted i anviste grupperom. Se side 10 i dette programmet for oversikt over de ulike seminarene.



FESTMIDDAG – Hotellet samarbeider med Solastranden Gård. I den ombygde gårdsbygningen vil deltakerne får servert kveldens festmiddag og godt program. Fra hotellet kan man gå langs Solastranden i 20 min, eller bli med i shuttlebusser. Eventuelle matallergier varsles på forhånd.



PÅMELDING – Skolene i KP-nett sender samlet påmelding til skole-utvikler; olav.sollid@nhkg.no. Kursavgiften er på 500 kr. Deltakerne velger enten helpensjon med overnatting, eller dagpakke +/- festmiddag, samt hvilke seminarer de vil delta på.



Spørsmål rundt påmelding rettes til skoleutvikler via e-post eller på mobil: 456 60 005.

Noe å se fram til...

Lunsj i den estetiske restauranten!



Etter panelsamtalen på torsdag blir det en god pause. Da kan du slappe av, ta deg et besøk i hotellets SPA avdeling eller gå en tur på den vakre Solastranden, f.eks. til UiO sin base og se stedet med det vakre kapellet (ca 25 min å gå).



SPA-avdelingen



Solastranden

Om Sola Strand Hotel

I dag er Sola Strand Hotel et av Norges mest kjente historiske hoteller, kjent for sin beliggenhet ved Solastranden og sin over 100 år lange historie. Dagens restaurantmiljø bærer fortsatt preg av den maritime arven, med interiør og saler hentet fra gamle skip som seilte på verdenshavene.



Langs veien fra Sola Strand Hotel til Solastranden Gård går du langs vakre sanddyner



Nydelig utsikt fra restauranten



Skoleledere i KP-nett på besøk i kapellet ved UiO sin base, 20 minutters gange fra hotellet



Innbydende rom

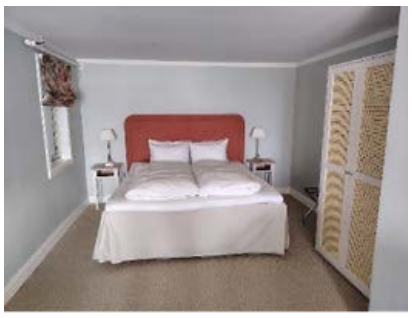

Enerom, dobbeltrom og trippelrom



Uteområdet



Den vakre Solastranden!



Gode rom for seminarer



God mat

Program torsdag 12. november

08.30-10.00	**Registrering**, enkel servering
10.00-10.35	**Velkommen og informasjon** ved Marie Ljones Brekke Pastor i Karismakirken, Tormod Røyland, deler Guds Ord Bønn og Lovsang ved personalet fra Stavanger Kristne Grunnskole
10.35-11.30	**Plenumsforedrag**, Øystein Gjerme
11.30-12.30	**Lunsj**
12.30-13.00	**Plenumsforedrag**, Dag Inge Ulstein
13.00-14.00	**Panelsamtale**
14.00-15.30	**Pause** med forfriskninger og innsjekking! Solastranden venter på deg! Eller SPA-avdelingen! Hva med en strandtur bort til UiO og en kaffekopp ved basen?
15.30-16.15	**Plenumsforedrag**, Pål Roland - del 1
16.15-16.30	**Pause**
16.30-17.15	**Plenumsforedrag**, Pål Roland - del 2
17.15-18.30	**Hviletid**, beregn 15 min til å gå bort til Solastranden Gård
18.45	**Festmiddag** med kulturinnslag



Program fredag 13. november

08.30-09.00	**Åpning og informasjon** ved David Andres Bjørge Lovsang og bønn ved personalet ved Sandnes friskole
09.00-09.45	**Plenumsforedrag,** Daniel Sæbjørnsen
09.45-10.15	**Plenumsforedrag**, Audun Raen
10.15-10.45	**Pausemat og utsjekking**
10.45-11.45	**Panelsamtale**
11.45-12.45	**Lunsj**
12.45-13.30	**Parallelle seminarer**
13.30-13.40	**Pause**
13.40-14.25	**Parallelle seminarer**
14.25-14.50	**Pause**, enkel servering
14.50-15.10	**Felles avslutning**



Torsdag 12. november

PANELSAMTALE

Tittel: *Betydningen av kristne skoler*

Ledes av: Marie Ljones Brekke, David Andreas Bjørge

Deltakere: Øystein Gjerme, leder i pinsebevegelsen
Dag-Inge Ulstein, partileder i KrF
Øyfrid Sofienlund, rektor ved Hans Nielsen Hauge Grunnskoler
Beate Aakervik, rektor ved OKS Friskole



Øystein Gjerme er leder for pinsebevegelsen og grunnleggeren av Salt Bergenskirken. Han var leder for Høyskolen for Ledelse og Teologi fra oppstarten av skolen i 2009 til 2020.
I vår samarbeidet Øystein med KFF og andre ledere fra de store kirkesamfunnene, da de møtte departementet til en samtale om undervisningsfriheten i kristne friskoler.
Vi ser fram til å høre hans tanker om betydningen de kristne skolene har i landet vårt!



Dag Inge Ulstein har vært partileder for KrF siden januar i 2025. På disse snart to årene har han markert seg som en tydelig røst i samfunnsspørsmål og løftet fram de kristne verdiene.

Dag Inge har selv gått på kristne skoler, og som politiker deltatt som taler på samlinger i regi av KFF.

Her vil vi få høre en mann som vil tale varmt og positivt om våre skoler!

Torsdag 12. november

SEMINAR I HOVEDSALEN

Tittel: *Barn og elever i utfordrende kontekster!*

Foredragsholder: Pål Roland

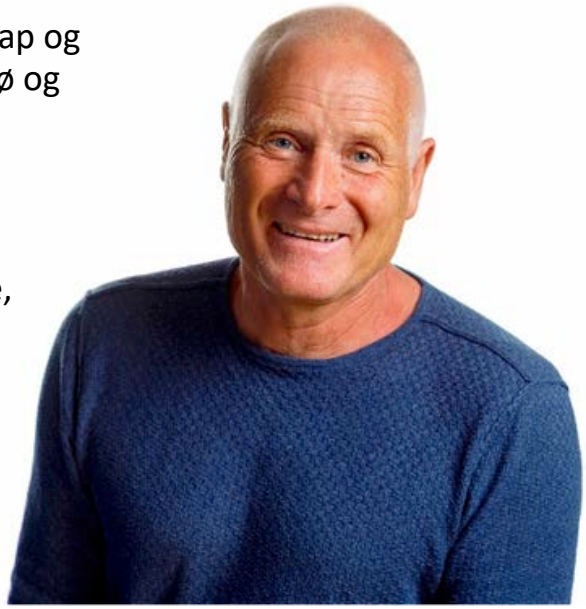

Pål Roland har doktorgrad i utdanningsvitenskap og er dosent ved Nasjonalt senter for læringsmiljø og atferdsforskning (NSLA) ved Universitetet i Stavanger.

Forskningen hans er hovedsakelig knyttet til innovasjon i barnehage og skole, klasseledelse, endringsledelse, sosial og emosjonell læring og tidlig intervensjon.

Roland har ca. 20 års erfaring i arbeidet med utfordrende atferd.
Han har skrevet en rekke bøker og artikler i nasjonale og internasjonale tidsskrifter.



Torsdag 12. november

SEMINAR I HOVEDSALEN

Foredragsholder: Daniel Sæbjørnsen



Daniel Sæbjørnsen bor i Åsane bydel i Bergen, hvor han og konen Helene leder den voksende kirken Passion Åsane. Menigheten arbeider med å etablere en kristen grunnskole i bydelen! Daniel er utdannet innen teologi, sosiologi og pedagogikk og har arbeidet som ungdomsskolelærer ved Nordhordland Kristne Grunnskole.

Han er kjent som en dyktig kommunikator og forkynner, ansatt i Tro & Medier. Han står også bak de populære podkastene Bibelen på podkast, Bibelen på ett år og Liv & Lederskap. Han har gitt ut bøkene Hva er greien med __?, Kjønn, kjærlighet & kids og
En bedre historie. Daniel er lidenskapelig opptatt av å lede mennesker til et liv i Jesusetterfølgelse!

Tittel: *Friskolenes samfunnsoppdrag*
Foredragsholder: Audun Raen



Audun Raen har vært generalsekretær i Kristne Friskolers Forbund (KFF) siden 2023. Han var sentral i arbeidet for å få regjeringen til å reversere kuttet til de kombinerte barne- og ungdoms-skolene i statsbudsjettet i 2024.

Raen er utdannet lærer med mastergrad i pedagogikk, og var flere år rektor ved Drottningsborg videregående skole i Grimstad. Han har også jobbet 5 år ved den norske skolen for misjonærbarn i Peru.
Audun kjenner friskolebevegelsen godt, både nasjonalt og internasjonalt.
På skolestevnet vil han dele med oss om friskolene rettmessige eksistens og deres bidrag inn i samfunnslivet!

Fredag 13. november

PANELSAMTALE

Tittel: *Hvorfor er kristne skoler så viktig?*

Ledes av: Marie Ljones Brekke, David Andreas Bjørge

Deltakere: Daniel Sæbjørnsen, pastor og kommunikator
Audun Raen, generalsekretær i KFF
Joel Ystebø, stortingsrepresentant fra KrF
Truls Olufsen-Mehus, styreleder og ansatt i Kristent Ressurssenter

Joel Ystebø er en ung, veltalende og modig stortingsrepresentant for KrF. Han sitter i Utdannings- og forskningskomiteen, og har engasjert seg i friskolespørsmål.



Joel har gått på Bergen Kristne Grunnskole, der han inntil nylig også har vært styremedlem. Han gikk senere på Danielsen videregående skole.

Truls Olufsen-Mehus er politiker og sitter i Hammerfest kommunestyre og Finnmark fylkesting. Han er nestleder i partiet Konservativt.



Truls arbeider til dagen i Kristent Ressurssenter, og er en tydelig og personlig formidler av den bibelske forståelsen av familie, ekteskap, liv, kjønn og seksualitet ut i det offentlige rom.

Oversikt - seminarer fredag

	Første seminarrekke **12.45 – 13.30**	**Pause** **13.30-13.40**		**Andre seminarrekke** **13.40-14.25**
1	*Del 1: Hvorfor lærer noen raskt mens andre strever?* Beate Aakervik		**8**	*Del 2: Finnes det alternativer til den progressive pedagogikken?* Beate Aakervik
2	*Redde elever lærer mindre!* Del 1 av Ellen Hansen		**9**	*Redde elever lærer mindre!* Del 2 av Ellen Hansen
3	*Den gode kontakten med media, politikere og folket!* Joel Ystebø		**10**	*Hvordan trener vi ledere?* Joel Ystebø
4	*Undervisningsopplegg om familie, samliv og sex* Truls Olufsen-Mehus		**11**	Undervisningsopplegg om familie, samliv og sex Truls Olufsen-Mehus
5	Tro og vitenskap Anders Hestholm		**12**	*Tro og vitenskap* Anders Hestholm
6	*Hvordan får vi fram synliggjøringstilleggene i lokale læreplaner i barneskolen?* Turid Todnem og team fra SKG		**13**	*Hvordan får vi fram synliggjøringstilleggene i lokale læreplaner i ungdomsskolen?* Turid Todnem og team fra SKG
7	*Undervisningsopplegg som styrker troen!* Øivind Stenbråten		**14**	*Undervisningsopplegg som styrker troen!* Øivind Stenbråten

Seminarer fredag

Beate Aakervik, rektor ved OKS Friskole



Del 1
Hvorfor lærer noen elever raskt mens andre strever med det samme innholdet? Hva forteller forskning om hvordan hjernen tar inn, bearbeider og lagrer ny kunnskap? Mange undervisningsformer bygger på antakelser om hvordan læring skjer. Men hva sier forskningen? Vi ser på kognitiv belastningsteori og hukommelsens funksjon. Dette settes i sammenheng med når elever skal lære seg noe de ikke kan fra før. Dette er ikke et seminar som gir deg en ny metode å bruke i klasserommet, men det handler om hva som er viktig å ha kunnskap om for å legge opp undervisningen slik at den gir gode læringsresultater for flest mulig."

Del 2
Finnes det et alternativ til den progressive pedagogikken som har preget norsk skole de siste tiårene? I denne delen ser vi på om læreplanens føringer er i tråd med kunnskap om hjernens innlæringsevne. Du blir kjent med Rosenshines undervisningsprinsipper og får perspektiver som kan utfordre og inspirere deg til å finne ut mer om dette på egen hånd.

Ellen Hansen, kontaktlærer ved Norheim skole (Karmøy)



Hvordan kan skoledagen gjøre barn mer robuste og sterke følelsesmessig?

I denne workshopen får du fem konkrete verktøy slik at du kan hjelpe elevene dine fra redde til rolige. Og deg selv med på kjøpet. Jeg deler med deg min vei tilbake til arbeidslivet og har med elevenes egne historier. Alt jeg deler er hentet fra forskningen til Kristin Neff, Brené Brown og testet gjennom mange års erfaring fra klasserommet.

Fra redd til ro gir deg verktøy for emosjonell styrketrening i klasserommet. Dette skulle ønske jeg lærte på lærerskolen.
Workshopen passer for alle som jobber med barn og unge, enten de er lærere, skoleleder, miljøarbeidere på skole og SFO.

Seminarer fredag

Joel Ystebø, stortingsrepresentant KrF

Hvordan kan vi være gode på kontakten med media?

Hvordan kan vi påvirke holdningen til friskoler blant politikere og i folkeopinionen?

Hvordan trener vi ledere?

Truls Olufsen-Mehus, prosjektleder i Kristent Ressurssenter

Kristent Ressurssenter har i 3 år arbeidet fram et helhetlig undervisningsopplegg om familie, samliv og sex i bibelsk perspektiv. Sexologien de har utviklet kalles RenRelasjon, som utfordrer det seksualliberale paradigmets læresetninger om hva som virkelig er et "positivt syn på sex" og hvilken seksualpraksis som best fremmer "seksuell helse".

Med grundig dokumentasjon fra forskning og statistikk, og med bibelen som øverste autoritet, blir kontrastene svært synlige på individnivå og samfunnsnivå. Forskjellene på enten seksualliberal eller seksualkonservativ lære og praksis vil bli presentert i seminarer på skolestevnet.

Anders Hestholm, lærer ved Sandnes Friskole



Naturvitenskaplige perspektiv på Bibelens fortellinger.
Hva om solen sto stille?
Hva skjedde da Gud lot solen og månen stå stille (Josva 10.13)?
Hva ville skjedd dersom jorden stanset sin rotasjon?
Hvilke fysiske krefter er i sving?

Anders har ikke svar på alle spørsmålene, men inviterer oss med på en spennende vandring inn i vitenskapens verden med utgangspunkt i Bibelens fortellinger. Gjennom undring, refleksjon og naturvitenskapelige perspektiver belyses spørsmål som til sammen peker mot en stor og allmektig Gud.

Anders er utdannet lærer med mastergrad i naturfag og har arbeidet de siste 3 år ved Sandnes Friskole. Han er lidenskapelig opptatt av vitenskap og teknologi, og tar gjerne elevene med på oppdagelsesreiser inn i naturens lover og skaperverkets mangfold. Gjennom dette inspirerer han elever til undring, læring og til å utvikle sine egne gaver og talenter.

Seminarer fredag

Turid Todnem, lærer ved Stavanger Kristne Grunnskole (med team fra SKG i sin workshop)



Kristne friskoler fikk for noen år siden godkjenning av læreplaner med et tillegg med synliggjøring av kristen egenart. Hvordan kan vi integrere dette i vår skolehverdag og undervisning?

For oss på SKG handler dette om mer enn å finne bibelvers som kan brukes inn i temaer og undervisning. Det handler om hvordan vårt kristne verdigrunnlag blir relevant inn i elevenes sosiale og faglige utvikling. Seminaret vil derfor være praktisk rettet og gi deg ideer til hvordan vi kan jobbe med synliggjøring av vår kristne tro, enten det er på barnetrinn eller ungdomstrinn.

Seminar 1 er for barnetrinnet, og seminar 2 for ungdomstrinnet.

Øyvind Stenbråten, lærer ved OKS Friskole



Seminar 1: VANSKELIGE SPØRSMÅL – GODE SVAR
(Eller: NÅR TROEN MØTER MOTSTAND)
Hva svarer du når noen hevder at Jesus aldri har eksistert?
Hva sier du når noen spør hvordan en god Gud kan tillate så mye ondskap?
Eller når troen møter spørsmål vi ikke umiddelbart har gode svar på?
I dette seminaret tar vi opp noen av de vanligste og vanskeligste innvendingene mot kristen tro.
Målet er å gi deg korte, tydelige og gjennomtenkte svar du kan ta med deg videre.

Seminar 2: JESUS – MYTE ELLER HISTORISK PERSON?
Stadig oftere møter vi påstanden om at Jesus fra Nasaret kanskje aldri har eksistert.
Men hva sier egentlig historikerne og de eldste kildene om saken?
I dette seminaret ser vi på hva vi faktisk kan vite om mennesket Jesus fra Nasaret.
Hvilke historiske kilder har vi – og hvor sterke er de?
Og hva skjer med argumentet om at Jesus er en myte, når vi sammenligner ham med andre kjente personer fra antikken?

Øivind har i mange år jobbet med apologetikk, og har utarbeidet flere aktuelle undervisningsopplegg som kan brukes på mellom- og ungdomstrinnet.

Kjære skolevenner!

KP-nett har opplevd litt av en reise siden den spede begynnelsen rundt årtusenskiftet. Noen av oss har reist sammen siden starten, andre har kommet til underveis. Den lille spiren har vokst, blitt en viktig ressurs for lærere og ledere, og funnet sin plass i friskole-floraen. Vi har opplevd både svinger og humper underveis i det pedagogiske utviklingsarbeidet. Slik er det all virksomhet, men det går rett vei!

Herren som har kalt oss er trofast, Han har ledet oss og ristet oss sammen. Tenk hvilken dynamikk det er i å få dele erfaringer, gleder og utfordringer, og be for og med hverandre. For en herlig gjeng dere er!

Nå sier jeg tusen takk for følget, og ønsker Guds rike velsignelse videre - arbeidet er i de beste hender.
Og husk: Vi er alltid sterkere sammen enn hver for oss.



Med vennlig hilsen
Per Ole Aalberg, medstifter av KP-nett
og tidligere styreleder



Bli venneskole!

Joel Russu er rektor for den eneste messianske grunnskolen i Israel. Skolen heter Mekor Hatikvah (Håpets kilde) og er lokalisert i Jerusalem.
Skolen ble grunnlagt for 30 år siden, er godkjent av myndighetene og tilbyr i dag undervisning til over 130 elever.
Joel kommer som deltaker til skolestevnet. Han søker venneskoler i Norge.
Venneskoler gir muligheter for å utveksle erfaringer, bygge relasjoner og også besøke hverandre, for eksempel som en del av en studietur til Israel!

https://www.makorhatikvah.org.il/about







Kristent
Pedagogisk Nettverk

Skoler i Kristent Pedagogisk Nettverk

Bergen Kristne Grunnskole

Buen barne- og ungdomsskole

Elihu Kristne Grunnskole

Fagerhaug Kristne Skole

Hans Nielsen Hauge Grunnskole Oslo

Hans Nielsen Hauge Grunnskole Follo

Heimdal Friskole

OKS Friskole

Lyngdal Kristne Grunnskole

Lørenskog Friskole

Nordhordland Kristne Grunnskole

Olavsborg Kristne Skole

Sandnes Friskole

Stavanger Kristne Grunnskole

Stord Kristne Skule

Tomasskolen, Trondheim Kristne Grunnskole

Vårtun Kristne Oppvekstsenter, Levanger



Bilder: Sola Strand Hotel, KP-nett, Privat